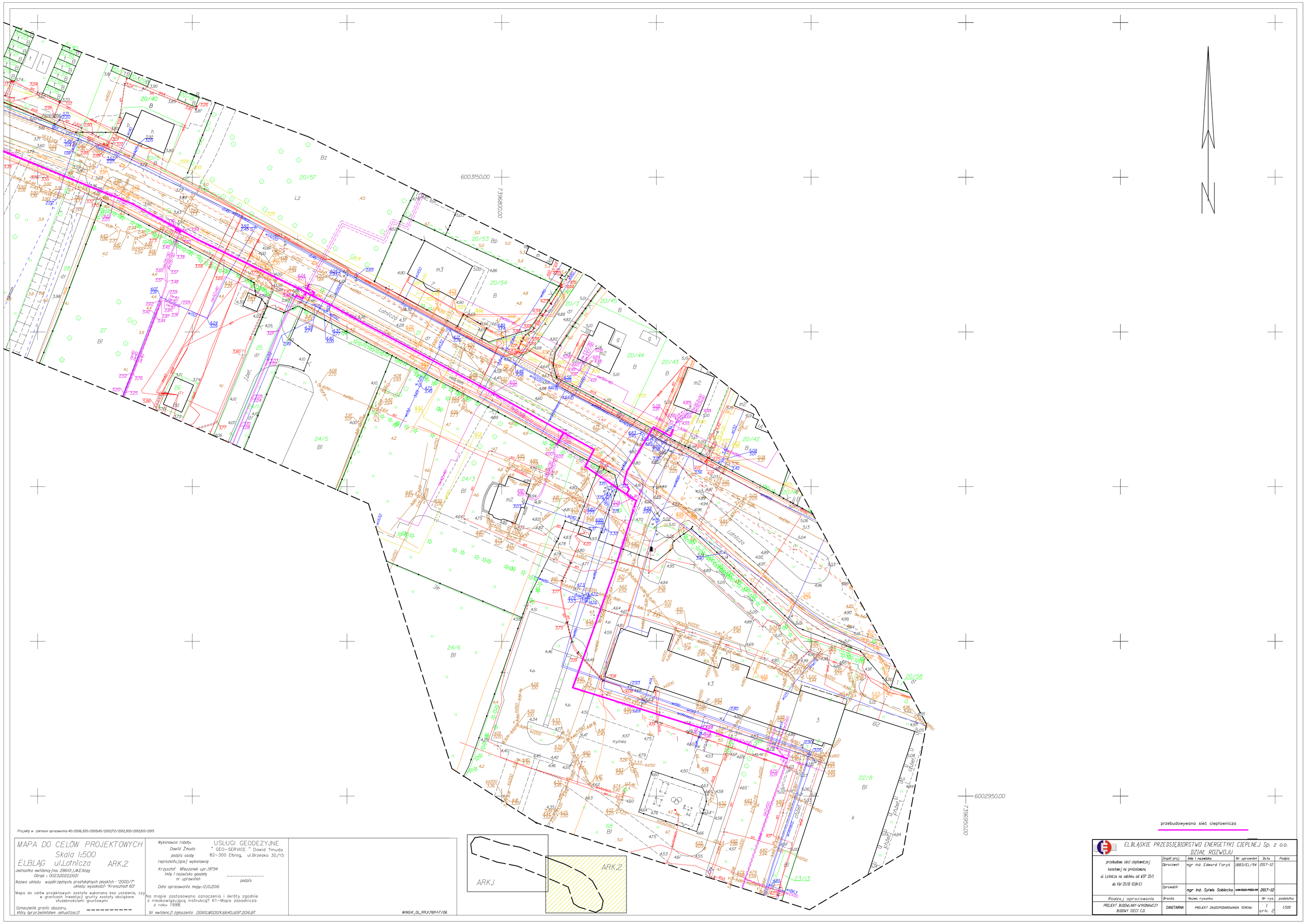

Projekty w zakresie opracowania 40/2006,305/2009,45/2012,172/2012,300/2012,105/2015

MAPA DO CELÓW PROJEKTOWYCH
Skala 1:500
ELBLĄG ul.Lotnicza ARK.2

Jednostka ewidencyjna: 286101,1,M.Elbląg
Obręb : 0023,0022,0021

Nazwa układu współrzędnych prostokątnych płaskich - "2000/1"
układu wysokości "Kronsztadt 60"

Mapa do celów projektowych została wykonana bez ustalenia, czy w granicach inwestycji grunty zostały obciążone służebnościami gruntowymi

Oznaczenie granic obszaru, który był przedmiotem aktualizacji

Wykonawca roboty: USŁUGI GEODEZYJNE
Dawid Żmuda " GEO-SERVICE " Dawid Żmuda
podpis osoby 82-300 Elbląg, ul.Brzeska 30/15
reprezentującej wykonawcę

Krzysztof Mieszanek upr.19794
Imię i nazwisko geodety
nr uprawnień .....
podpis

Data opracowania mapy:12.10.2016

Na mapie zastosowano oznaczenia i skróty zgodnie z nieobowiązującą instrukcją K1-Mapa zasadnicza z roku 1998.

Nr ewidencji zgłoszenia DGN10.MODGIK.6640.1.697.2016.BT

WINGIK_OL_RRJX76M-7/06

przebudowywana sieć cieplownicza

ELBLĄSKIE PRZEDSIĘBIORSTWO ENERGETYKI CIEPLNEJ Sp. z o.o.
DZIAŁ ROZWOJU

przebudowa sieci cieplowniczej kanałowej na przeżałowaną ul. Lotnicza na odcinku od VSP 35/1 do KV-35/11 (EIH-E)

Zespół proj.	Imię i nazwisko	Nr uprawnień	Data	Podpis
Opracował:	mgr inż. Edward Foryś	1883/EL/94	2017-12	
Sprawdził:	mgr inż. Sylwia Sobiecka	WWW.GEOSPOSOB.PL	2017-12	

Rodzaj opracowania	Branża	Nazwa rysunku	Nr rys.	podziałka
PROJEKT BUDOWLANY-WYKONAWCZY BUDOWY SIECI C.O.	SANITARNA	PROJEKT ZAGOSPODAROWANIA TERENU	1 ark. 2	1:500